



Ordine degli Ingegneri della Provincia di Avellino



Il rilievo del danno e dell'agibilità in emergenza post-sismica

Francesco Giordano

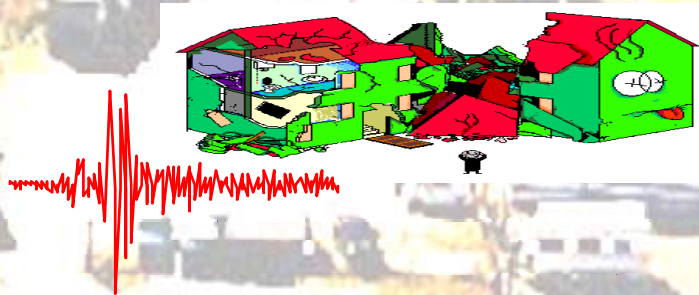

Avellino – 8 maggio 2009





Presidenza del Consiglio dei Ministri
Dipartimento della Protezione Civile

CONFERENZA DELLE REGIONI E DELLE
PROVINCE AUTONOME



**SCHEDA DI 1° LIVELLO DI RILEVAMENTO DANNO, PRONTO INTERVENTO E AGIBILITÀ
PER EDIFICI ORDINARI NELL'EMERGENZA POST-SISMICA**

(AeDES 06/2008)

Codice Richiesta

--	--	--	--	--	--	--	--	--	--	--	--	--	--	--	--	--	--

SEZI

Provir

Comu

Frazic

(denom

1 v

2 c

3 v

4 p

5 a

Coord

geogra

(ED50 -

32-33)

Denom

edific

Fotoc

SEZIONE 1 Identificazione edificio

Provincia: _____

Comune: _____

Frazione/Località: _____
(denominazione Istat)

1 via _____

2 corso _____ Num. Civico _____

3 vicolo _____

4 piazza _____

5 altro _____
(Indicare: contrada, località, traversa, salita, etc.)

Coordinate geografiche E _____ Fuso _____

(ED50 - UTM fuso N _____

32-33)

Denominazione edificio o proprietario _____

IDENTIFICATIVO SOPRALLUOGO _____ giorno _____ mese _____ anno _____

Squadra _____ Scheda n. _____ Data _____

IDENTIFICATIVO EDIFICIO

Istat Reg. _____ Istat Prov. _____ Istat Comune _____ N° aggregato _____ N° edificio _____

Cod. di Località Istat _____

Sez. di censimento Istat _____ Tipo carta _____

N° carta _____

Dati Catastali Foglio _____ Allegato _____

Particelle _____

Posizione edificio 1 Isolato 2 Interno 3 D'estremità 4 D'angolo

Codice Uso

S _____

SEZI

N°

total

inte

01

02

03

04

05

06

07

08

Fotocopia dell'aggregato strutturale con identificazione dell'edificio

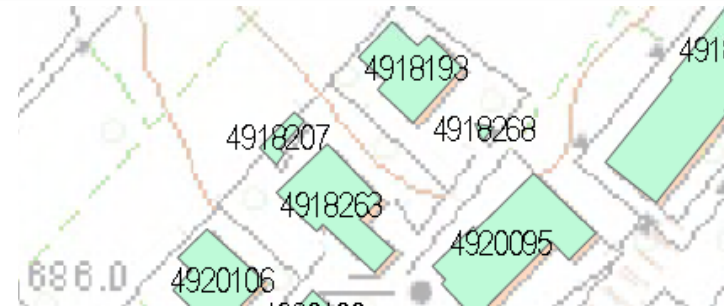

zione
sistenti

SEZIONE 2 Descrizione edificio

Dati metrici				Età		Uso - esposizione					
N° Piani totali con interrati	Altezza media di piano [m]	Superficie media di piano [m ²]		Costruzione e ristrutturaz. [max 2]	Uso	N° unità d'uso	Utilizzazione	Occupanti			
		A	I					100	10	1	
○ 1 ○ 9	1 ○ ≤ 2.50	A ○ ≤ 50	I ○ 400 ÷ 500	1 □ ≤ 1919	A <input type="checkbox"/> Abitativo	□ □ □	A ○ > 65%	0	0	0	
○ 2 ○ 10	2 ○ 2.50 ÷ 3.50	B ○ 50 ÷ 70	L ○ 500 ÷ 650	2 □ 19 ÷ 45	B <input type="checkbox"/> Produttivo	□ □ □		1	1	1	
○ 3 ○ 11	3 ○ 3.50 ÷ 5.0	C ○ 70 ÷ 100	M ○ 650 ÷ 900	3 □ 46 ÷ 61	C <input type="checkbox"/> Commercio	□ □ □	2	2	2		
○ 4 ○ 12	4 ○ > 5.0	D ○ 100 ÷ 130	N ○ 900 ÷ 1200	4 □ 62 ÷ 71	D <input type="checkbox"/> Uffici	□ □ □	3	3	3		
○ 5 ○ > 12	Piani interrati	E ○ 130 ÷ 170	O ○ 1200 ÷ 1600	5 □ 72 ÷ 81	E <input type="checkbox"/> Serv. Pub.	□ □ □	4	4	4		
○ 6		F ○ 170 ÷ 230	P ○ 1600 ÷ 2200	6 □ 82 ÷ 91	F <input type="checkbox"/> Deposito	□ □ □	5	5	5		
○ 7	A ○ 0 C ○ 2	G ○ 230 ÷ 300	Q ○ 2200 ÷ 3000	7 □ 92 ÷ 01	G <input type="checkbox"/> Strategico	□ □ □	6	6	6		
○ 8	B ○ 1 D ○ ≥ 3	H ○ 300 ÷ 400	R ○ > 3000	8 □ ≥ 2002	H <input type="checkbox"/> Turis-ricet.	□ □ □	7	7	7		
						Proprietà A ○ Pubblica B ○ Privata			8	8	8
									9	9	9

SEZIONE 2 Descrizione edificio

Dati metrici				Età		Uso - esposizione					
N° Piani totali con interrati	Altezza media di piano [m]	Superficie media di piano [m ²]		Costruzione e ristrutturaz. [max 2]	Uso	N° unità d'uso	Utilizzazione	Occupanti			
		A	I					100	10	1	
○ 1 ○ 9	1 ○ ≤ 2.50	A ○ ≤ 50	I ○ 400 ÷ 500	1 □ ≤ 1919	A <input type="checkbox"/> Abitativo	□ □ □	A ○ > 65%	0	0	0	
○ 2 ○ 10	2 ○ 2.50 ÷ 3.50	B ○ 50 ÷ 70	L ○ 500 ÷ 650	2 □ 19 ÷ 45	B <input type="checkbox"/> Produttivo	□ □ □		1	1	1	
○ 3 ○ 11	3 ○ 3.50 ÷ 5.0	C ○ 70 ÷ 100	M ○ 650 ÷ 900	3 □ 46 ÷ 61	C <input type="checkbox"/> Commercio	□ □ □	2	2	2		
○ 4 ○ 12	4 ○ > 5.0	D ○ 100 ÷ 130	N ○ 900 ÷ 1200	4 □ 62 ÷ 71	D <input type="checkbox"/> Uffici	□ □ □	3	3	3		
○ 5 ○ > 12	Piani interrati	E ○ 130 ÷ 170	O ○ 1200 ÷ 1600	5 □ 72 ÷ 81	E <input type="checkbox"/> Serv. Pub.	□ □ □	4	4	4		
○ 6		F ○ 170 ÷ 230	P ○ 1600 ÷ 2200	6 □ 82 ÷ 91	F <input type="checkbox"/> Deposito	□ □ □	5	5	5		
○ 7	A ○ 0 C ○ 2	G ○ 230 ÷ 300	Q ○ 2200 ÷ 3000	7 □ 92 ÷ 01	G <input type="checkbox"/> Strategico	□ □ □	6	6	6		
○ 8	B ○ 1 D ○ ≥ 3	H ○ 300 ÷ 400	R ○ > 3000	8 □ ≥ 2002	H <input type="checkbox"/> Turis-ricet.	□ □ □	7	7	7		
						Proprietà A ○ Pubblica B ○ Privata			8	8	8
									9	9	9

5 Trampolatore/tramezzi

6 Danno preesistente

(1) - Di ogni livello di danno indicare l'estensione solo se esso è presente. Se l'oggetto indicato nella riga non è danneggiato compire **Nulla**.

SEZIONE 5 Danni ad ELEMENTI NON STRUTTURALI e provvedimenti di pronto intervento eseguiti

Tipo di danno	PRESENZA DANNO	PROVVEDIMENTI DI P.I. ESEGUITI					
		Nessuno	Rimozione	Puntelli	Riparazione	Divieto di accesso	Transenne e protezione passaggi
1 Distacco intonaci, rivestimenti, controsoffitti...	A ○	B ○	C <input type="checkbox"/>	D <input type="checkbox"/>	E <input type="checkbox"/>	F <input type="checkbox"/>	G <input type="checkbox"/>
2 Caduta tegole, comignoli...	○	○	<input type="checkbox"/>	<input type="checkbox"/>	<input type="checkbox"/>	<input type="checkbox"/>	<input type="checkbox"/>
3 Caduta cornicioni, parapetti...	○	○	<input type="checkbox"/>	<input type="checkbox"/>	<input type="checkbox"/>	<input type="checkbox"/>	<input type="checkbox"/>
4 Caduta altri oggetti interni o esterni	○	○	<input type="checkbox"/>	<input type="checkbox"/>	<input type="checkbox"/>	<input type="checkbox"/>	<input type="checkbox"/>
5 Danno alla rete idrica, fognaria o termoidraulica	○	○	<input type="checkbox"/>	<input type="checkbox"/>	<input type="checkbox"/>	<input type="checkbox"/>	<input type="checkbox"/>
6 Danno alla rete elettrica o del gas	○	○	<input type="checkbox"/>	<input type="checkbox"/>	<input type="checkbox"/>	<input type="checkbox"/>	<input type="checkbox"/>

SEZIONE 6 Pericolo ESTERNO indotto da altre costruzioni e provvedimenti di p.i. eseguiti

Causa potenziale	PERICOLO SU			PROVVEDIM. DI P.I. ESEGUITI	
	Edificio	Via d'accesso	Vie interne	Divieto di accesso	Transenne e protez. passaggi
1 Crolli o cadute da altre costruzioni	A <input type="checkbox"/>	B <input type="checkbox"/>	C <input type="checkbox"/>	D <input type="checkbox"/>	E <input type="checkbox"/>
2 Rottura di reti di distribuzione	<input type="checkbox"/>	<input type="checkbox"/>	<input type="checkbox"/>	<input type="checkbox"/>	<input type="checkbox"/>

SEZIONE 7 Terreno e fondazioni

MORFOLOGIA DEL SITO

DISSESTI (in atto o temibili): Versanti incombenti Terreno di fondazione

1 ○ Cresta 2 ○ Pendio forte 3 ○ Pendio leggero 4 ○ Pianura A ○ Assenti B ○ Generati dal sisma C ○ Acuiti dal sisma D ○ Preesistenti

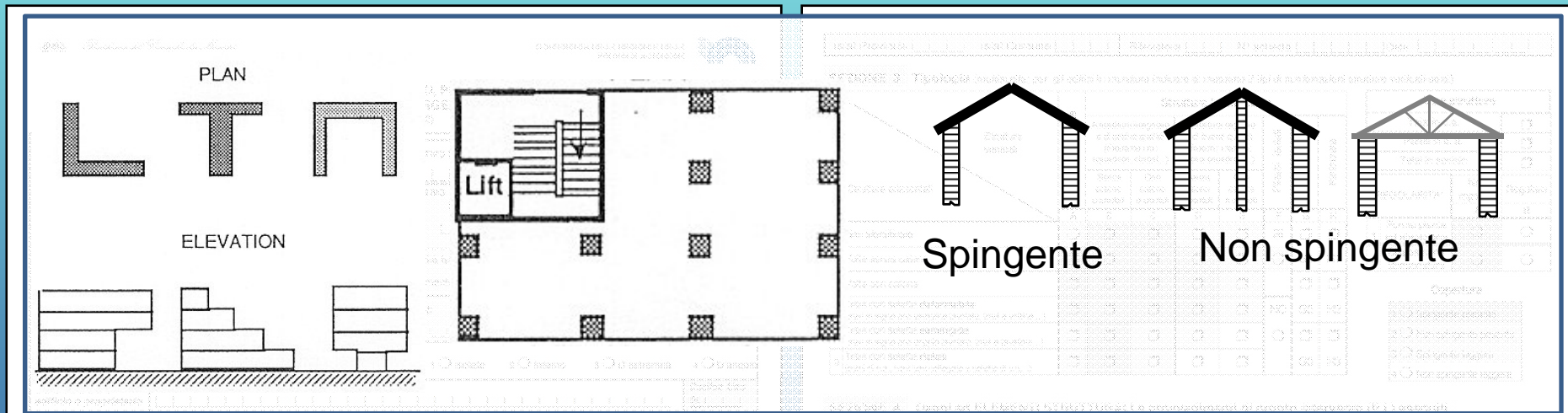

SEZIONE 3 Tipologia (multiscelta; per gli edifici in muratura indicare al massimo 2 tipi di combinazioni strutture verticali-solai)

Strutture verticali / Strutture orizzontali		Strutture in muratura							
		Non identificate	A tessitura irregolare e di cattiva qualità (Pietrame non squadrato, ciottoli,...)		A tessitura regolare e di buona qualità (Blocchi; mattoni; pietra squadrata,...)		Pilastrini isolati	Mista	Rinforzata
			Senza catene o cordoli	Con catene o cordoli	Senza catene o cordoli	Con catene o cordoli			
		A	B	C	D	E	F	G	H
1	Non Identificate	<input type="radio"/>	<input type="checkbox"/>	<input type="checkbox"/>	<input type="checkbox"/>	<input type="checkbox"/>	SI	<input type="checkbox"/>	<input type="checkbox"/>
2	Volte senza catene	<input type="checkbox"/>	<input type="checkbox"/>	<input type="checkbox"/>	<input type="checkbox"/>	<input type="checkbox"/>	<input type="radio"/>	G1	H1
3	Volte con catene	<input type="checkbox"/>	<input type="checkbox"/>	<input type="checkbox"/>	<input type="checkbox"/>	<input type="checkbox"/>		<input type="checkbox"/>	<input type="checkbox"/>
4	Travi con soletta deformabile (travi in legno con semplice tavolato, travi e voltine,...)	<input type="checkbox"/>	<input type="checkbox"/>	<input type="checkbox"/>	<input type="checkbox"/>	<input type="checkbox"/>	NO	G2	H2
5	Travi con soletta semirigida (travi in legno con doppio tavolato, travi e tavelloni,...)	<input type="checkbox"/>	<input type="checkbox"/>	<input type="checkbox"/>	<input type="checkbox"/>	<input type="checkbox"/>	<input type="radio"/>	<input type="checkbox"/>	<input type="checkbox"/>
6	Travi con soletta rigida (solai di c.a., travi ben collegate a solette di c.a.,...)	<input type="checkbox"/>	<input type="checkbox"/>	<input type="checkbox"/>	<input type="checkbox"/>	<input type="checkbox"/>		G3	H3

Altre strutture	
Telai in c.a.	<input type="checkbox"/>
Pareti in c. a.	<input type="checkbox"/>
Telai in acciaio	<input type="checkbox"/>

REGOLARITA'	Non regolare	Regolare
	A	B
1 Forma pianta ed elevazione	<input type="radio"/>	<input type="radio"/>
2 Disposizione tamponature	<input type="radio"/>	<input type="radio"/>

Copertura

1 <input type="radio"/> Spingente pesante
2 <input type="radio"/> Non spingente pesante
3 <input type="radio"/> Spingente leggera
4 <input type="radio"/> Non spingente leggera

SEZIONE 4 Danni ad ELEMENTI STRUTTURALI e provvedimenti di pronto intervento (P.I.) eseguiti

Livello - estensione	Componente strutturale - Danno preesistente	DANNO ⁽¹⁾									PROVEDIMENTI DI P.I. ESEGUITI						
		D4-D5 Gravissimo			D2-D3 Medio grave			D1 Leggero			Nullo	Nessuno	Demolizioni	Cerchiature e/o tiranti	Riparazione	Puntelli	Trasenne e protezione passaggi
		> 2/3	1/3 - 2/3	< 1/3	> 2/3	1/3 - 2/3	< 1/3	> 2/3	1/3 - 2/3	< 1/3							
		A	B	C	D	E	F	G	H	I							
1	Strutture verticali	<input type="checkbox"/>	<input type="checkbox"/>	<input type="checkbox"/>	<input type="checkbox"/>	<input type="checkbox"/>	<input type="checkbox"/>	<input type="checkbox"/>	<input type="checkbox"/>	<input type="checkbox"/>	<input type="checkbox"/>	<input type="checkbox"/>	<input type="checkbox"/>	<input type="checkbox"/>	<input type="checkbox"/>	<input type="checkbox"/>	<input type="checkbox"/>
2	Solai	<input type="checkbox"/>	<input type="checkbox"/>	<input type="checkbox"/>	<input type="checkbox"/>	<input type="checkbox"/>	<input type="checkbox"/>	<input type="checkbox"/>	<input type="checkbox"/>	<input type="checkbox"/>	<input type="checkbox"/>	<input type="checkbox"/>	<input type="checkbox"/>	<input type="checkbox"/>	<input type="checkbox"/>	<input type="checkbox"/>	<input type="checkbox"/>
3	Scale	<input type="checkbox"/>	<input type="checkbox"/>	<input type="checkbox"/>	<input type="checkbox"/>	<input type="checkbox"/>	<input type="checkbox"/>	<input type="checkbox"/>	<input type="checkbox"/>	<input type="checkbox"/>	<input type="checkbox"/>	<input type="checkbox"/>	<input type="checkbox"/>	<input type="checkbox"/>	<input type="checkbox"/>	<input type="checkbox"/>	<input type="checkbox"/>
4	Copertura	<input type="checkbox"/>	<input type="checkbox"/>	<input type="checkbox"/>	<input type="checkbox"/>	<input type="checkbox"/>	<input type="checkbox"/>	<input type="checkbox"/>	<input type="checkbox"/>	<input type="checkbox"/>	<input type="checkbox"/>	<input type="checkbox"/>	<input type="checkbox"/>	<input type="checkbox"/>	<input type="checkbox"/>	<input type="checkbox"/>	<input type="checkbox"/>
5	Tamponature-tramezzi	<input type="checkbox"/>	<input type="checkbox"/>	<input type="checkbox"/>	<input type="checkbox"/>	<input type="checkbox"/>	<input type="checkbox"/>	<input type="checkbox"/>	<input type="checkbox"/>	<input type="checkbox"/>	<input type="checkbox"/>	<input type="checkbox"/>	<input type="checkbox"/>	<input type="checkbox"/>	<input type="checkbox"/>	<input type="checkbox"/>	<input type="checkbox"/>
6	Danno preesistente	<input type="checkbox"/>	<input type="checkbox"/>	<input type="checkbox"/>	<input type="checkbox"/>	<input type="checkbox"/>	<input type="checkbox"/>	<input type="checkbox"/>	<input type="checkbox"/>	<input type="checkbox"/>	<input type="checkbox"/>						

(1) - Di ogni livello di danno indicare l'estensione solo se esso è presente. Se l'oggetto indicato nella riga non è danneggiato campire **Nullo**.

SE
Pr
Co
Fre
(de
1 C
2 C
3 C
4 C
5 C
Col
ge
ED
23
De
edi
Fo

SEZIONE 2 Descrizione edificio

Dati metrici			Età	Uso - esposizione			Occupanti		
N° Piani totali con interrati	Altezza media di piano [m]	Superficie media di piano [m ²]	Costruzione e ristrutturaz. [max 2]	Uso	N° unità d'uso	Utilizzazione	Occupanti		
01	0 ≤ 2.50	A 0 ≤ 50	1 0 ≤ 1919	A <input type="checkbox"/> Abitativo	<input type="checkbox"/>	A 0 > 65%	100	10	1
02	2.50 ≤ 3.50	B 50 + 70	2 19 + 45	B <input type="checkbox"/> Produttivo	<input type="checkbox"/>	B 30+65%	0	0	0
03	3.50 ≤ 5.0	C 70 + 100	3 46 + 61	C <input type="checkbox"/> Commercio	<input type="checkbox"/>	C 0 < 30%	1	1	1
04	0 > 5.0	D 100 + 130	4 62 + 71	D <input type="checkbox"/> Uffici	<input type="checkbox"/>	D 0 Non utilizz.	2	2	2
05	0 > 12	E 130 + 170	5 72 + 81	E <input type="checkbox"/> Serv. Pub.	<input type="checkbox"/>	E 0 In costruz.	3	3	3
06	Piani interrati	F 170 + 230	6 82 + 91	F <input type="checkbox"/> Deposito	<input type="checkbox"/>	F 0 Non finito	4	4	4
07		G 230 + 300	7 92 + 01	G <input type="checkbox"/> Strategico	<input type="checkbox"/>	G 0 Abbandon.	5	5	5
08	B 01 D 0 ≥ 3	H 300+ 400	8 ≥ 2002	H <input type="checkbox"/> Turis-ricet.	<input type="checkbox"/>		6	6	6
			Proprietà			A <input type="checkbox"/> Pubblica B <input type="checkbox"/> Privata			

5	Tamponature-tramezzi	<input type="checkbox"/>	<input type="checkbox"/>	<input type="checkbox"/>	<input type="checkbox"/>	<input type="checkbox"/>	<input type="checkbox"/>	<input type="checkbox"/>	<input type="checkbox"/>	<input type="checkbox"/>	<input type="checkbox"/>	<input type="checkbox"/>	<input type="checkbox"/>	<input type="checkbox"/>	<input type="checkbox"/>	<input type="checkbox"/>	<input type="checkbox"/>
6	Danno preesistente	<input type="checkbox"/>	<input type="checkbox"/>	<input type="checkbox"/>	<input type="checkbox"/>	<input type="checkbox"/>	<input type="checkbox"/>	<input type="checkbox"/>	<input type="checkbox"/>	<input type="checkbox"/>	<input type="checkbox"/>						

(1) - Di ogni livello di danno indicare l'estensione solo se esso è presente. Se l'oggetto indicato nella riga non è danneggiato campire **Nullo**.

SEZIONE 5 Danni ad ELEMENTI NON STRUTTURALI e provvedimenti di pronto intervento eseguiti

Tipo di danno	PRESENZA DANNO	PROVEDIMENTI DI P.I. ESEGUITI					
		Nessuno	Rimozione	Puntelli	Riparazione	Divieto di accesso	Trasenne e protezione passaggi
1 Distacco intonaci, rivestimenti, controsoffitti...	A <input type="checkbox"/>	B <input type="checkbox"/>	C <input type="checkbox"/>	D <input type="checkbox"/>	E <input type="checkbox"/>	F <input type="checkbox"/>	G <input type="checkbox"/>
2 Caduta tegole, comignoli...	<input type="checkbox"/>	<input type="checkbox"/>	<input type="checkbox"/>	<input type="checkbox"/>	<input type="checkbox"/>	<input type="checkbox"/>	<input type="checkbox"/>
3 Caduta cornicioni, parapetti...	<input type="checkbox"/>	<input type="checkbox"/>	<input type="checkbox"/>	<input type="checkbox"/>	<input type="checkbox"/>	<input type="checkbox"/>	<input type="checkbox"/>
4 Caduta altri oggetti interni o esterni	<input type="checkbox"/>	<input type="checkbox"/>	<input type="checkbox"/>	<input type="checkbox"/>	<input type="checkbox"/>	<input type="checkbox"/>	<input type="checkbox"/>
5 Danno alla rete idrica, fognaria o termoidraulica	<input type="checkbox"/>	<input type="checkbox"/>	<input type="checkbox"/>	<input type="checkbox"/>	<input type="checkbox"/>	<input type="checkbox"/>	<input type="checkbox"/>
6 Danno alla rete elettrica o del gas	<input type="checkbox"/>	<input type="checkbox"/>	<input type="checkbox"/>	<input type="checkbox"/>	<input type="checkbox"/>	<input type="checkbox"/>	<input type="checkbox"/>

SEZIONE 6 Pericolo ESTERNO indotto da altre costruzioni e provvedimenti di p.i. eseguiti

Causa potenziale	PERICOLO SU			PROVVEDIM. DI P.I. ESEGUITI	
	Edificio	Via d'accesso	Vie interne	Divieto di accesso	Trasenne e protez. passaggi
1 Crolli o cadute da altre costruzioni	A <input type="checkbox"/>	B <input type="checkbox"/>	C <input type="checkbox"/>	D <input type="checkbox"/>	E <input type="checkbox"/>
2 Rottura di reti di distribuzione	<input type="checkbox"/>	<input type="checkbox"/>	<input type="checkbox"/>	<input type="checkbox"/>	<input type="checkbox"/>

SEZIONE 7 Terreno e fondazioni

MORFOLOGIA DEL SITO	DISSESTI (in atto o temibili):
1 <input type="checkbox"/> Cresta 2 <input type="checkbox"/> Pendio forte 3 <input type="checkbox"/> Pendio leggero 4 <input type="checkbox"/> Pianura	<input type="checkbox"/> Versanti incombenti <input type="checkbox"/> Terreno di fondazione
A <input type="checkbox"/> Assenti B <input type="checkbox"/> Generati dal sisma C <input type="checkbox"/> Acuiti dal sisma D <input type="checkbox"/> Preesistenti	

SEZIONE 5 Danni ad ELEMENTI NON STRUTTURALI e provvedimenti di pronto intervento eseguiti

Tipo di danno	PRESENZA DANNO	PROVVEDIMENTI DI P.I. ESEGUITI					
		Nessuno	Rimozione	Puntelli	Riparazione	Divieto di accesso	Transenne e protezione passaggi
		A	B	C	D	E	F
1 Distacco intonaci, rivestimenti, controsoffitti...	<input type="radio"/>	<input type="radio"/>	<input type="checkbox"/>	<input type="checkbox"/>	<input type="checkbox"/>	<input type="checkbox"/>	<input type="checkbox"/>
2 Caduta tegole, comignoli...	<input type="radio"/>	<input type="radio"/>	<input type="checkbox"/>	<input type="checkbox"/>	<input type="checkbox"/>	<input type="checkbox"/>	<input type="checkbox"/>
3 Caduta cornicioni, parapetti...	<input type="radio"/>	<input type="radio"/>	<input type="checkbox"/>	<input type="checkbox"/>	<input type="checkbox"/>	<input type="checkbox"/>	<input type="checkbox"/>
4 Caduta altri oggetti interni o esterni	<input type="radio"/>	<input type="radio"/>	<input type="checkbox"/>	<input type="checkbox"/>	<input type="checkbox"/>	<input type="checkbox"/>	<input type="checkbox"/>
5 Danno alla rete idrica, fognaria o termoidraulica	<input type="radio"/>	<input type="radio"/>	<input type="checkbox"/>	<input type="checkbox"/>	<input type="checkbox"/>	<input type="checkbox"/>	<input type="checkbox"/>
6 Danno alla rete elettrica o del gas	<input type="radio"/>	<input type="radio"/>	<input type="checkbox"/>	<input type="checkbox"/>	<input type="checkbox"/>	<input type="checkbox"/>	<input type="checkbox"/>

1 Strutture verticali	<input type="checkbox"/>	<input type="checkbox"/>	<input type="checkbox"/>	<input type="checkbox"/>	<input type="checkbox"/>	<input type="checkbox"/>	<input type="checkbox"/>	<input type="checkbox"/>	<input type="checkbox"/>	<input type="checkbox"/>	<input type="checkbox"/>	<input type="checkbox"/>	<input type="checkbox"/>	<input type="checkbox"/>	<input type="checkbox"/>	<input type="checkbox"/>	<input type="checkbox"/>	<input type="checkbox"/>	<input type="checkbox"/>
2 Solai	<input type="checkbox"/>	<input type="checkbox"/>	<input type="checkbox"/>	<input type="checkbox"/>	<input type="checkbox"/>	<input type="checkbox"/>	<input type="checkbox"/>	<input type="checkbox"/>	<input type="checkbox"/>	<input type="checkbox"/>	<input type="checkbox"/>	<input type="checkbox"/>	<input type="checkbox"/>	<input type="checkbox"/>	<input type="checkbox"/>	<input type="checkbox"/>	<input type="checkbox"/>	<input type="checkbox"/>	<input type="checkbox"/>

SEZIONE 6 Pericolo ESTERNO indotto da altre costruzioni e provvedimenti di p.i. eseguiti

Causa potenziale	PERICOLO SU			PROVVEDIM. DI P.I. ESEGUITI	
	Edificio	Via d'accesso	Vie interne	Divieto di accesso	Transenne e protez. passaggi
	A	B	C	D	E
1 Crolli o cadute da altre costruzioni	<input type="checkbox"/>	<input type="checkbox"/>	<input type="checkbox"/>	<input type="checkbox"/>	<input type="checkbox"/>
2 Rottura di reti di distribuzione	<input type="checkbox"/>	<input type="checkbox"/>	<input type="checkbox"/>	<input type="checkbox"/>	<input type="checkbox"/>

non è danneggiato compire **Nulla**.

pronto intervento eseguiti

PROVVEDIM. DI P.I. ESEGUITI		
Riparazione	Divieto di accesso	Transenne e protezione passaggi
E	F	G
<input type="checkbox"/>	<input type="checkbox"/>	<input type="checkbox"/>
<input type="checkbox"/>	<input type="checkbox"/>	<input type="checkbox"/>
<input type="checkbox"/>	<input type="checkbox"/>	<input type="checkbox"/>
<input type="checkbox"/>	<input type="checkbox"/>	<input type="checkbox"/>
<input type="checkbox"/>	<input type="checkbox"/>	<input type="checkbox"/>
<input type="checkbox"/>	<input type="checkbox"/>	<input type="checkbox"/>
<input type="checkbox"/>	<input type="checkbox"/>	<input type="checkbox"/>
<input type="checkbox"/>	<input type="checkbox"/>	<input type="checkbox"/>

SEZIONE 7 Terreno e fondazioni

MORFOLOGIA DEL SITO	DISSESTI (in atto o temibili): <input type="checkbox"/> Versanti incombenti <input type="checkbox"/> Terreno di fondazione
1 <input type="radio"/> Cresta 2 <input type="radio"/> Pendio forte 3 <input type="radio"/> Pendio leggero 4 <input type="radio"/> Pianura	A <input type="radio"/> Assenti B <input type="radio"/> Generati dal sisma C <input type="radio"/> Acuiti dal sisma D <input type="radio"/> Preesistenti

SEZIONE 8 Giudizio di agibilità

Valutazione del rischio					Esito di agibilità		
RISCHIO	STRUTTURALE (Sez. 3 e 4)	NON STRUTTURALE (Sez. 5)	ESTERNO (sez. 6)	GEOTECNICO (sez. 7)			
BASSO	<input type="radio"/>	<input type="radio"/>	<input type="radio"/>	<input type="radio"/>	A	Edificio AGIBILE	<input type="radio"/>
BASSO CON PROVVEDIMENTI	<input type="radio"/>	<input type="radio"/>	<input type="radio"/>	<input type="radio"/>	B	Edificio TEMPORANEAMENTE INAGIBILE (tutto o parte) ma AGIBILE con provvedimenti di pronto intervento (1)	<input type="radio"/>
ALTO	<input type="radio"/>	<input type="radio"/>	<input type="radio"/>	<input type="radio"/>	C	Edificio PARZIALMENTE INAGIBILE (1)	<input type="checkbox"/>
					D	Edificio TEMPORANEAMENTE INAGIBILE da rivedere con approfondimento	<input type="radio"/>
					E	Edificio INAGIBILE	<input type="radio"/>
					F	Edificio INAGIBILE per rischio esterno (1)	<input type="radio"/>

(1) riportare nella colonna argomento della Sez. 9 l'esito e nelle annotazioni le parti di edificio inagibili (esiti B, C) e le cause di rischio esterno (esito F)

Sull'accuratezza della visita	1 <input type="radio"/> Solo dall'esterno	4 <input type="radio"/> Non eseguito per:	a <input type="radio"/> Sopralluogo rifiutato (SR)	b <input type="radio"/> Rudere (RU)	c <input type="radio"/> Demolito (DM)
	2 <input type="radio"/> Parziale		d <input type="radio"/> Proprietario non trovato (NT)	e <input type="radio"/> Altro (AL)
	3 <input type="radio"/> Completa (> 2/3)			

Provvedimenti di pronto intervento di rapida realizzazione, limitati (*) o estesi ()**

*	**	PROVVEDIMENTI DI P.I. SUGGERITI	*	**	PROVVEDIMENTI DI P.I. SUGGERITI
1	<input type="checkbox"/>	Messa in opera di cerchiature o tiranti	7	<input type="checkbox"/>	Rimozione di cornicioni, parapetti, aggetti
2	<input type="checkbox"/>	Riparazione danni leggeri alle tamponature e tramezzi	8	<input type="checkbox"/>	Rimozione di altri oggetti interni o esterni
3	<input type="checkbox"/>	Riparazione copertura	9	<input type="checkbox"/>	Transennature e protezione passaggi
4	<input type="checkbox"/>	Puntellatura di scale	10	<input type="checkbox"/>	Riparazioni delle reti degli impianti
5	<input type="checkbox"/>	Rimozione di intonaci, rivestimenti, controsoffittature	11	<input type="checkbox"/>	
6	<input type="checkbox"/>	Rimozione di tegole, comignoli, parapetti	12	<input type="checkbox"/>	

Istat Provincia [][][] Istat Comune [][][] Rilevatore [][][][] N° scheda [][][][][][][] Data [][][][][][][][][]

SEZIONE 8 Giudizio di agibilità

NOTE ESPLICATIVE SULLA COMPILAZIONE DELLA SCHEDA AeDES 05/2000

La scheda va compilata per un intero edificio intendendo per edificio una unità strutturale "cielo terra", individuabile per caratteristiche tipologiche e quindi distinguibile dagli edifici

H1: Muratura rinforzata con iniezioni o intonaci non armati
H2: Muratura armata o con intonaci armati
H3: Muratura con altri o non identificati rinforzi

SEZIONE 9 Altre osservazioni

Sul danno, sui provvedimenti di pronto intervento, l'agibilità o altro

Argomento	Annotazioni	Foto d'insieme dell'edificio	spilla

Il compilatore (in stampatello)

Firma

Il compilatore (in stampatello)

Firma

G3 : Muratura mista a c.a. (o altre strutture intelaiate) in parallelo sugli stessi piani

chiaro e nel solo angolo in alto a destra.

Sito:

Provincia: Perugia

Comune: Nocera Umbra

Terremoto: Umbria-Marche, 1997



FOTO DANNI

PLANIMETRIE

Note:

- Proprietario: Silvio Rossi
- Indirizzo: via Pirandello 4, Nocera Umbra, Perugia
- N° aggregato: 20056
- Età edificio: non rilevata
- N° persone all'interno: non rilevata
- Strutture verticali: Muratura di pietra per i primi due livelli; blocchi forati di cemento con percentuale di foratura > 70% per gli altri tre livelli.
- Strutture orizzontali: Solai laterocementizi.
- Terreno in fondazione: Le fondazioni sono a monte su scaglia cinerea, a valle su limi ed argille.
- L'area media di piano è: 175 m²



Presidenza del Consiglio dei Ministri
Dipartimento della Protezione Civile

CONFERENZA DELLE REGIONI E DELLE
PROVINCE AUTONOME



**SCHEDA DI 1° LIVELLO DI RILEVAMENTO DANNO, PRONTO INTERVENTO E AGIBILITÀ
PER EDIFICI ORDINARI NELL'EMERGENZA POST-SISMICA**

(AeDES 06/2008)

Codice Richiesta

SEZIONE 1 Identificazione edificio

Provincia: **Perugia**

Comune: **Nocera Umbra**

Frazione/Località:
(denominazione Istat)

- 1 via **PIRANDELLO**
- 2 corso _____ Num. Civico **4**
- 3 vicolo _____
- 4 piazza _____
- 5 altro _____ (Indicare: contrada, località, traversa, salita, etc.)

Coordinate geografiche (ED50 - UTM fuso 32-33)
E _____ Fuso _____
N _____

Denominazione edificio o proprietario: **SILVIO ROSSI**

Codice Uso **S**

IDENTIFICATIVO SOPRALLUOGO _____ giorno _____ mese _____ anno _____
Squadra _____ Scheda n. _____ Data _____

IDENTIFICATIVO EDIFICIO

Istat Reg.	Istat Prov.	Istat Comune	N° aggregato	N° edificio
_____	_____	_____	20056	_____

Cod. di Località Istat _____ Tipo carta _____
Sez. di censimento Istat _____ N° carta _____

Dati Catastali Foglio _____ Allegato _____
Particelle _____

Posizione edificio 1 Isolato 2 Interno 3 D'estremità 4 D'angolo

Fotocopia dell'aggregato strutturale con identificazione dell'edificio



SEZI
Prov
Comu
Frazic
(denom
1 v
2 c
3 v
4 p
5 a
Coord
geogra
(ED50 -
32-33)
Denom
edific
Fotoc

Regolare
B
O
O
zione
sistenti

SEZIONE 2 Descrizione edificio

Dati metrici				Età		Uso - esposizione					
N° Piani totali con interrati	Altezza media di piano [m]	Superficie media di piano [m ²]		Costruzione e ristrutturaz. [max 2]	Uso	N° unità d'uso	Utilizzazione	Occupanti			
		A	I					100	10	1	
<input type="radio"/> 1 <input type="radio"/> 9	1 <input type="radio"/> ≤ 2.50	A <input type="radio"/> ≤ 50	I <input type="radio"/> 400 ÷ 500	1 <input type="checkbox"/> ≤ 1919	A <input checked="" type="checkbox"/> Abitativo	0 2	A <input checked="" type="checkbox"/> > 65% B <input type="radio"/> 30÷65% C <input type="radio"/> < 30% D <input type="radio"/> Non utilizz. E <input type="radio"/> In costruz. F <input type="radio"/> Non finito G <input type="radio"/> Abbandon.	0	0	0	
<input type="radio"/> 2 <input type="radio"/> 10	2 <input checked="" type="checkbox"/> 2.50÷3.50	B <input type="radio"/> 50 ÷ 70	L <input type="radio"/> 500 ÷ 650	2 <input type="checkbox"/> 19 ÷ 45	B <input type="checkbox"/> Produttivo			1	1	1	
<input type="radio"/> 3 <input type="radio"/> 11	3 <input type="radio"/> 3.50÷5.0	C <input type="radio"/> 70 ÷ 100	M <input type="radio"/> 650 ÷ 900	3 <input type="checkbox"/> 46 ÷ 61	C <input checked="" type="checkbox"/> Commercio	0 1		2	2	2	
<input checked="" type="checkbox"/> 4 <input type="radio"/> 12	4 <input type="radio"/> > 5.0	D <input type="radio"/> 100 ÷ 130	N <input type="radio"/> 900 ÷ 1200	4 <input type="checkbox"/> 62 ÷ 71	D <input type="checkbox"/> Uffici			3	3	3	
<input type="radio"/> 5 <input type="radio"/> >12	Piani interrati	E <input type="radio"/> 130 ÷ 170	O <input type="radio"/> 1200 ÷ 1600	5 <input type="checkbox"/> 72 ÷ 81	E <input type="checkbox"/> Serv. Pub.			4	4	4	
<input type="radio"/> 6		F <input checked="" type="checkbox"/> 170 ÷ 230	P <input type="radio"/> 1600 ÷ 2200	6 <input type="checkbox"/> 82 ÷ 91	F <input type="checkbox"/> Deposito			5	5	5	
<input type="radio"/> 7		A <input checked="" type="checkbox"/> 0 C <input type="radio"/> 2	G <input type="radio"/> 230 ÷ 300	Q <input type="radio"/> 2200 ÷ 3000	7 <input type="checkbox"/> 92 ÷ 01	G <input type="checkbox"/> Strategico			6	6	6
<input type="radio"/> 8		B <input type="radio"/> 1 D <input type="radio"/> ≥3	H <input type="radio"/> 300 ÷ 400	R <input type="radio"/> > 3000	8 <input type="checkbox"/> ≥ 2002	H <input type="checkbox"/> Turis-ricet.			7	7	7
						Proprietà A <input type="radio"/> Pubblica B <input checked="" type="checkbox"/> Privata			8	8	8
						9	9	9			

SEZIONE 2 Descrizione edificio

Dati metrici				Età		Uso - esposizione					
N° Piani totali con interrati	Altezza media di piano [m]	Superficie media di piano [m ²]		Costruzione e ristrutturaz. [max 2]	Uso	N° unità d'uso	Utilizzazione	Occupanti			
		A	I					100	10	1	
<input type="radio"/> 1 <input type="radio"/> 9	1 <input type="radio"/> ≤ 2.50	A <input type="radio"/> ≤ 50	I <input type="radio"/> 400 ÷ 500	1 <input type="checkbox"/> ≤ 1919	A <input type="checkbox"/> Abitativo		A <input type="radio"/> > 65% B <input type="radio"/> 30÷65% C <input type="radio"/> < 30% D <input type="radio"/> Non utilizz. E <input type="radio"/> In costruz. F <input type="radio"/> Non finito G <input type="radio"/> Abbandon.	0	0	0	
<input type="radio"/> 2 <input type="radio"/> 10	2 <input type="radio"/> 2.50÷3.50	B <input type="radio"/> 50 ÷ 70	L <input type="radio"/> 500 ÷ 650	2 <input type="checkbox"/> 19 ÷ 45	B <input type="checkbox"/> Produttivo			1	1	1	
<input type="radio"/> 3 <input type="radio"/> 11	3 <input type="radio"/> 3.50÷5.0	C <input type="radio"/> 70 ÷ 100	M <input type="radio"/> 650 ÷ 900	3 <input type="checkbox"/> 46 ÷ 61	C <input type="checkbox"/> Commercio			2	2	2	
<input type="radio"/> 4 <input type="radio"/> 12	4 <input type="radio"/> > 5.0	D <input type="radio"/> 100 ÷ 130	N <input type="radio"/> 900 ÷ 1200	4 <input type="checkbox"/> 62 ÷ 71	D <input type="checkbox"/> Uffici			3	3	3	
<input type="radio"/> 5 <input type="radio"/> >12	Piani interrati	E <input type="radio"/> 130 ÷ 170	O <input type="radio"/> 1200 ÷ 1600	5 <input type="checkbox"/> 72 ÷ 81	E <input type="checkbox"/> Serv. Pub.			4	4	4	
<input type="radio"/> 6		F <input type="radio"/> 170 ÷ 230	P <input type="radio"/> 1600 ÷ 2200	6 <input type="checkbox"/> 82 ÷ 91	F <input type="checkbox"/> Deposito			5	5	5	
<input type="radio"/> 7		A <input type="radio"/> 0 C <input type="radio"/> 2	G <input type="radio"/> 230 ÷ 300	Q <input type="radio"/> 2200 ÷ 3000	7 <input type="checkbox"/> 92 ÷ 01	G <input type="checkbox"/> Strategico			6	6	6
<input type="radio"/> 8		B <input type="radio"/> 1 D <input type="radio"/> ≥3	H <input type="radio"/> 300 ÷ 400	R <input type="radio"/> > 3000	8 <input type="checkbox"/> ≥ 2002	H <input type="checkbox"/> Turis-ricet.			7	7	7
						Proprietà A <input type="radio"/> Pubblica B <input type="radio"/> Privata			8	8	8
						9	9	9			

5 Trampolatore/tramizzi
6 Danno preesistente

(1) - Di ogni livello di danno indicare l'estensione solo se esso è presente. Se l'oggetto indicato nella riga non è danneggiato compire **Nulla**.

SEZIONE 5 Danni ad ELEMENTI NON STRUTTURALI e provvedimenti di pronto intervento eseguiti

Tipo di danno	PRESENZA DANNO	PROVVEDIMENTI DI P.I. ESEGUITI					
		Nessuno	Rimozione	Puntelli	Riparazione	Divieto di accesso	Transenne e protezione passaggi
1 Distacco intonaci, rivestimenti, controsoffitti...	<input type="radio"/>	<input type="radio"/>	<input type="checkbox"/>	<input type="checkbox"/>	<input type="checkbox"/>	<input type="checkbox"/>	<input type="checkbox"/>
2 Caduta tegole, comignoli...	<input type="radio"/>	<input type="radio"/>	<input type="checkbox"/>	<input type="checkbox"/>	<input type="checkbox"/>	<input type="checkbox"/>	<input type="checkbox"/>
3 Caduta cornicioni, parapetti...	<input type="radio"/>	<input type="radio"/>	<input type="checkbox"/>	<input type="checkbox"/>	<input type="checkbox"/>	<input type="checkbox"/>	<input type="checkbox"/>
4 Caduta altri oggetti interni o esterni	<input type="radio"/>	<input type="radio"/>	<input type="checkbox"/>	<input type="checkbox"/>	<input type="checkbox"/>	<input type="checkbox"/>	<input type="checkbox"/>
5 Danno alla rete idrica, fognaria o termoidraulica	<input type="radio"/>	<input type="radio"/>	<input type="checkbox"/>	<input type="checkbox"/>	<input type="checkbox"/>	<input type="checkbox"/>	<input type="checkbox"/>
6 Danno alla rete elettrica o del gas	<input type="radio"/>	<input type="radio"/>	<input type="checkbox"/>	<input type="checkbox"/>	<input type="checkbox"/>	<input type="checkbox"/>	<input type="checkbox"/>

SEZIONE 6 Pericolo ESTERNO indotto da altre costruzioni e provvedimenti di p.i. eseguiti

Causa potenziale	PERICOLO SU			PROVVEDIM. DI P.I. ESEGUITI	
	Edificio	Via d'accesso	Vie interne	Divieto di accesso	Transenne e protez. passaggi
1 Crolli o cadute da altre costruzioni	<input type="checkbox"/>	<input type="checkbox"/>	<input type="checkbox"/>	<input type="checkbox"/>	<input type="checkbox"/>
2 Rottura di reti di distribuzione	<input type="checkbox"/>	<input type="checkbox"/>	<input type="checkbox"/>	<input type="checkbox"/>	<input type="checkbox"/>

SEZIONE 7 Terreno e fondazioni

MORFOLOGIA DEL SITO				DISSESTI (in atto o temibili): <input type="checkbox"/> Versanti incombenti <input type="checkbox"/> Terreno di fondazione			
1 <input type="radio"/> Cresta	2 <input type="radio"/> Pendio forte	3 <input type="radio"/> Pendio leggero	4 <input type="radio"/> Pianura	A <input type="radio"/> Assenti	B <input type="radio"/> Generati dal sisma	C <input type="radio"/> Acuiti dal sisma	D <input type="radio"/> Preesistenti

Sezione 2: descrizione edificio

Fuori terra >50%

4 piani

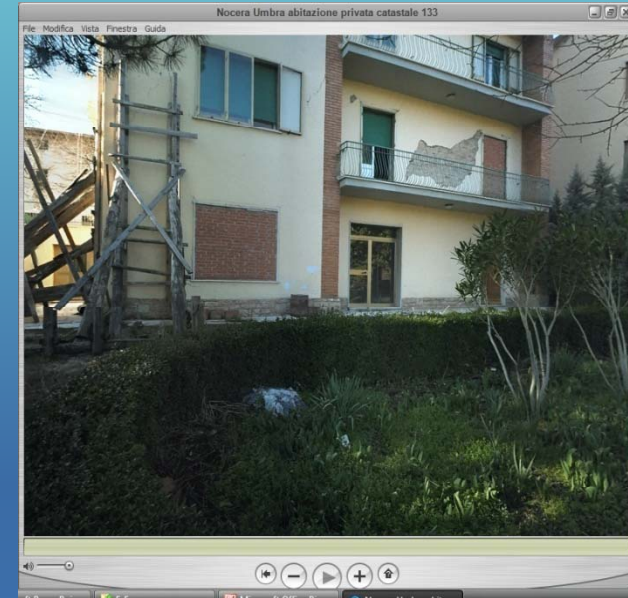
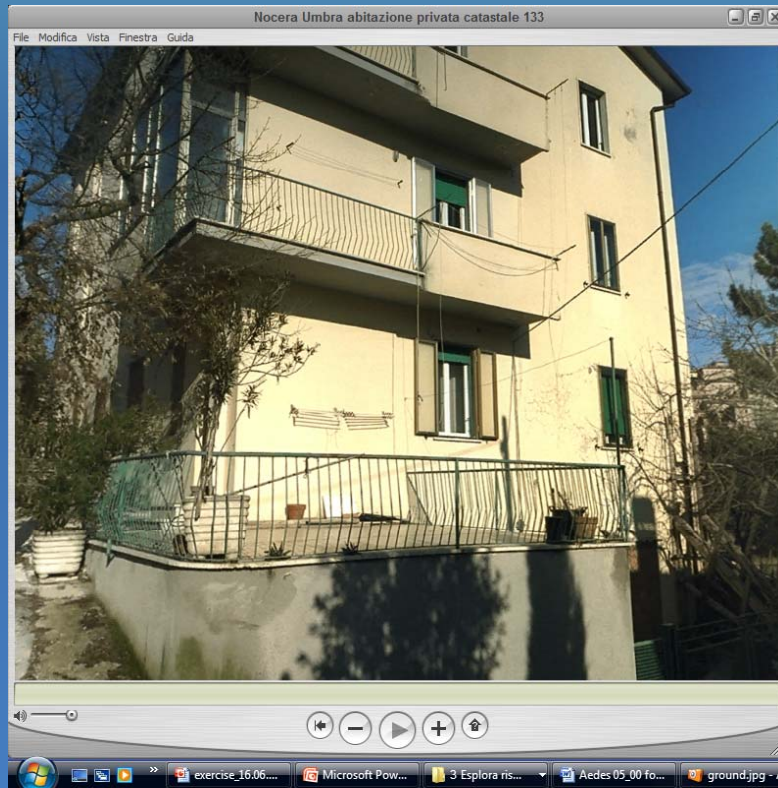

Attico non abitabile

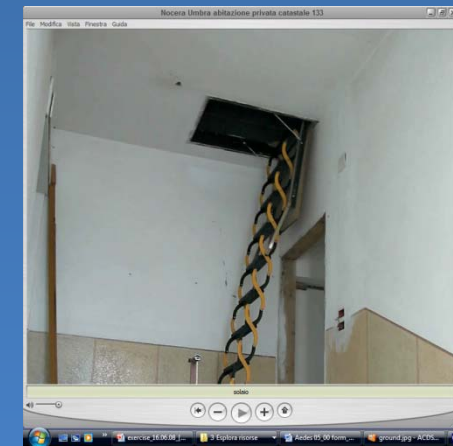
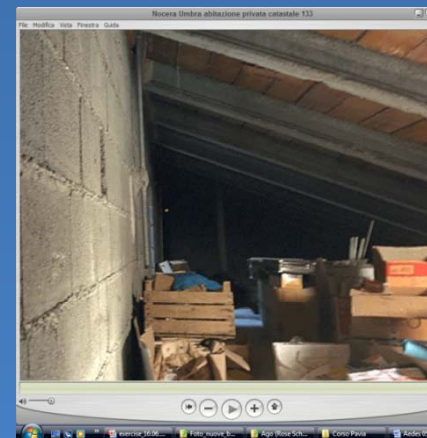

SEZIONE 2 Descrizione edificio

Dati metrici			Età		Uso - esposizione		
N° Piani totali con interrati	Altezza media di piano [m]	Superficie media di piano [m ²]	Costruzione e ristrutturaz. [max 2]	Uso	N° unità d'uso	Utilizzazione	Occupanti
<input type="radio"/> 1 <input type="radio"/> 9	1 <input type="radio"/> ≤ 2.50	A <input type="radio"/> ≤ 50 I <input type="radio"/> 400 ÷ 500	1 <input type="checkbox"/> ≤ 1919	A <input checked="" type="checkbox"/> Abitativo	<input type="text" value="02"/>	A <input checked="" type="radio"/> > 65%	<input type="text" value="0"/> <input type="text" value="0"/> <input type="text" value="0"/>
<input type="radio"/> 2 <input type="radio"/> 10	2 <input checked="" type="radio"/> 2.50÷3.50	B <input type="radio"/> 50 ÷ 70 L <input type="radio"/> 500 ÷ 650	2 <input type="checkbox"/> 19 ÷ 45	B <input type="checkbox"/> Produttivo	<input type="text" value=""/>	B <input type="radio"/> 30÷65%	<input type="text" value="1"/> <input type="text" value="1"/> <input type="text" value="1"/>
<input type="radio"/> 3 <input type="radio"/> 11	3 <input type="radio"/> 3.50÷5.0	C <input type="radio"/> 70 ÷ 100 M <input type="radio"/> 650 ÷ 900	3 <input type="checkbox"/> 46 ÷ 61	C <input checked="" type="checkbox"/> Commercio	<input type="text" value="01"/>	C <input type="radio"/> < 30%	<input type="text" value="2"/> <input type="text" value="2"/> <input type="text" value="2"/>
<input checked="" type="radio"/> 4 <input type="radio"/> 12	4 <input type="radio"/> > 5.0	D <input type="radio"/> 100 ÷ 130 N <input type="radio"/> 900 ÷ 1200	4 <input type="checkbox"/> 62 ÷ 71	D <input type="checkbox"/> Uffici	<input type="text" value=""/>	D <input type="radio"/> Non utilizz.	<input type="text" value="3"/> <input type="text" value="3"/> <input type="text" value="3"/>
<input type="radio"/> 5 <input type="radio"/> >12		E <input type="radio"/> 130 ÷ 170 O <input type="radio"/> 1200 ÷ 1600	5 <input type="checkbox"/> 72 ÷ 81	E <input type="checkbox"/> Serv. Pub.	<input type="text" value=""/>	E <input type="radio"/> In costruz.	<input type="text" value="4"/> <input type="text" value="4"/> <input type="text" value="4"/>
<input type="radio"/> 6	Piani interrati	F <input checked="" type="radio"/> 170 ÷ 230 P <input type="radio"/> 1600 ÷ 2200	6 <input type="checkbox"/> 82 ÷ 91	F <input type="checkbox"/> Deposito	<input type="text" value=""/>	F <input type="radio"/> Non finito	<input type="text" value="5"/> <input type="text" value="5"/> <input type="text" value="5"/>
<input type="radio"/> 7	A <input checked="" type="radio"/> 0 C <input type="radio"/> 2	G <input type="radio"/> 230 ÷ 300 Q <input type="radio"/> 2200 ÷ 3000	7 <input type="checkbox"/> 92 ÷ 01	G <input type="checkbox"/> Strategico	<input type="text" value=""/>	G <input type="radio"/> Abbandon.	<input type="text" value="6"/> <input type="text" value="6"/> <input type="text" value="6"/>
<input type="radio"/> 8	B <input type="radio"/> 1 D <input type="radio"/> ≥3	H <input type="radio"/> 300÷ 400 R <input type="radio"/> > 3000	8 <input type="checkbox"/> ≥ 2002	H <input type="checkbox"/> Turis-ricet.	<input type="text" value=""/>		<input type="text" value="7"/> <input type="text" value="7"/> <input type="text" value="7"/>
				Proprietà A <input type="radio"/> Pubblica B <input checked="" type="radio"/> Privata			

SEZIONE 2 Descrizione edificio

Dati metrici			Età		Uso - esposizione		
N° Piani totali con interrati	Altezza media di piano [m]	Superficie media di piano [m ²]	Costruzione e ristrutturaz. [max 2]	Uso	N° unità d'uso	Utilizzazione	Occupanti
<input type="radio"/> 1 <input type="radio"/> 9	1 <input type="radio"/> ≤ 2.50	A <input type="radio"/> ≤ 50 I <input type="radio"/> 400 ÷ 500	1 <input type="checkbox"/> ≤ 1919	A <input type="checkbox"/> Abitativo	<input type="text" value=""/>	A <input type="radio"/> > 65%	<input type="text" value="0"/> <input type="text" value="0"/> <input type="text" value="0"/>
<input type="radio"/> 2 <input type="radio"/> 10	2 <input type="radio"/> 2.50÷3.50	B <input type="radio"/> 50 ÷ 70 L <input type="radio"/> 500 ÷ 650	2 <input type="checkbox"/> 19 ÷ 45	B <input type="checkbox"/> Produttivo	<input type="text" value=""/>	B <input type="radio"/> 30÷65%	<input type="text" value="1"/> <input type="text" value="1"/> <input type="text" value="1"/>
<input type="radio"/> 3 <input type="radio"/> 11	3 <input type="radio"/> 3.50÷5.0	C <input type="radio"/> 70 ÷ 100 M <input type="radio"/> 650 ÷ 900	3 <input type="checkbox"/> 46 ÷ 61	C <input type="checkbox"/> Commercio	<input type="text" value=""/>	C <input type="radio"/> < 30%	<input type="text" value="2"/> <input type="text" value="2"/> <input type="text" value="2"/>
<input type="radio"/> 4 <input type="radio"/> 12	4 <input type="radio"/> > 5.0	D <input type="radio"/> 100 ÷ 130 N <input type="radio"/> 900 ÷ 1200	4 <input type="checkbox"/> 62 ÷ 71	D <input type="checkbox"/> Uffici	<input type="text" value=""/>	D <input type="radio"/> Non utilizz.	<input type="text" value="3"/> <input type="text" value="3"/> <input type="text" value="3"/>
<input type="radio"/> 5 <input type="radio"/> >12		E <input type="radio"/> 130 ÷ 170 O <input type="radio"/> 1200 ÷ 1600	5 <input type="checkbox"/> 72 ÷ 81	E <input type="checkbox"/> Serv. Pub.	<input type="text" value=""/>	E <input type="radio"/> In costruz.	<input type="text" value="4"/> <input type="text" value="4"/> <input type="text" value="4"/>
<input type="radio"/> 6	Piani interrati	F <input type="radio"/> 170 ÷ 230 P <input type="radio"/> 1600 ÷ 2200	6 <input type="checkbox"/> 82 ÷ 91	F <input type="checkbox"/> Deposito	<input type="text" value=""/>	F <input type="radio"/> Non finito	<input type="text" value="5"/> <input type="text" value="5"/> <input type="text" value="5"/>
<input type="radio"/> 7	A <input type="radio"/> 0 C <input type="radio"/> 2	G <input type="radio"/> 230 ÷ 300 Q <input type="radio"/> 2200 ÷ 3000	7 <input type="checkbox"/> 92 ÷ 01	G <input type="checkbox"/> Strategico	<input type="text" value=""/>	G <input type="radio"/> Non finito	<input type="text" value="6"/> <input type="text" value="6"/> <input type="text" value="6"/>
<input type="radio"/> 8	B <input type="radio"/> 1 D <input type="radio"/> ≥3	H <input type="radio"/> 300÷ 400 R <input type="radio"/> > 3000	8 <input type="checkbox"/> ≥ 2002	H <input type="checkbox"/> Turis-ricet.	<input type="text" value=""/>	G <input type="radio"/> Abbandon.	<input type="text" value="7"/> <input type="text" value="7"/> <input type="text" value="7"/>
				Proprietà A <input type="radio"/> Pubblica B <input type="radio"/> Privata			

5 Trampolatore/tramezzi

6 Danno preesistente

(1) - Di ogni livello di danno indicare l'estensione solo se esso è presente. Se l'oggetto indicato nella riga non è danneggiato compire **Nulla**.

SEZIONE 5 Danni ad ELEMENTI NON STRUTTURALI e provvedimenti di pronto intervento eseguiti

Tipo di danno	PRESENZA DANNO	PROVVEDIMENTI DI P.I. ESEGUITI					
		Nessuno	Rimozione	Puntelli	Riparazione	Divieto di accesso	Transenne e protezione passaggi
1 Distacco intonaci, rivestimenti, controsoffitti...	<input type="radio"/> A	<input type="radio"/> B	<input type="checkbox"/> C	<input type="checkbox"/> D	<input type="checkbox"/> E	<input type="checkbox"/> F	<input type="checkbox"/> G
2 Caduta tegole, comignoli...	<input type="radio"/> O	<input type="checkbox"/> B	<input type="checkbox"/> C	<input type="checkbox"/> D	<input type="checkbox"/> E	<input type="checkbox"/> F	<input type="checkbox"/> G
3 Caduta cornicioni, parapetti...	<input type="radio"/> O	<input type="checkbox"/> B	<input type="checkbox"/> C	<input type="checkbox"/> D	<input type="checkbox"/> E	<input type="checkbox"/> F	<input type="checkbox"/> G
4 Caduta altri oggetti interni o esterni	<input type="radio"/> O	<input type="checkbox"/> B	<input type="checkbox"/> C	<input type="checkbox"/> D	<input type="checkbox"/> E	<input type="checkbox"/> F	<input type="checkbox"/> G
5 Danno alla rete idrica, fognaria o termoidraulica	<input type="radio"/> O	<input type="checkbox"/> B	<input type="checkbox"/> C	<input type="checkbox"/> D	<input type="checkbox"/> E	<input type="checkbox"/> F	<input type="checkbox"/> G
6 Danno alla rete elettrica o del gas	<input type="radio"/> O	<input type="checkbox"/> B	<input type="checkbox"/> C	<input type="checkbox"/> D	<input type="checkbox"/> E	<input type="checkbox"/> F	<input type="checkbox"/> G

SEZIONE 6 Pericolo ESTERNO indotto da altre costruzioni e provvedimenti di p.i. eseguiti

Causa potenziale	PERICOLO SU			PROVVEDIM. DI P.I. ESEGUITI	
	Edificio	Via d'accesso	Vie interne	Divieto di accesso	Transenne e protez. passaggi
1 Crolli o cadute da altre costruzioni	<input type="checkbox"/> A	<input type="checkbox"/> B	<input type="checkbox"/> C	<input type="checkbox"/> D	<input type="checkbox"/> E
2 Rottura di reti di distribuzione	<input type="checkbox"/> A	<input type="checkbox"/> B	<input type="checkbox"/> C	<input type="checkbox"/> D	<input type="checkbox"/> E

SEZIONE 7 Terreno e fondazioni

MORFOLOGIA DEL SITO

DISSESTI (in atto o temibili): Versanti incombenti Terreno di fondazione

1 Cresta 2 Pendio forte 3 Pendio leggero 4 Pianura A Assenti B Generati dal sisma C Acuiti dal sisma D Preesistenti

Sezione 2: Descrizione edificio

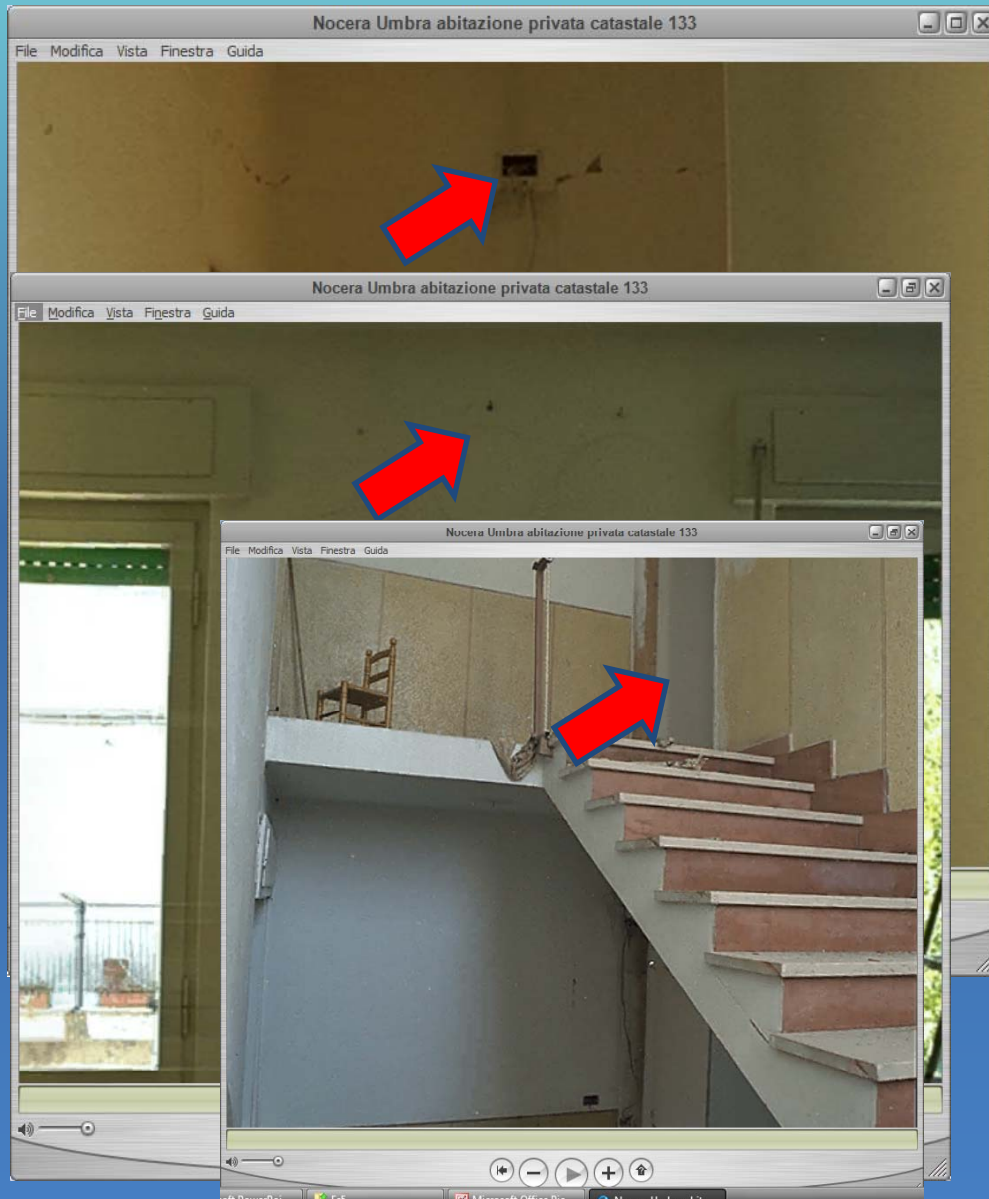

piano seminterrato negozio
1° piano in ristrutturazione
2° piano non finito

SEZIONE 3 Tipologia (multiscelta; per gli edifici in muratura indicare al massimo 2 tipi di combinazioni strutture verticali-solai)

Strutture verticali / Strutture orizzontali		Non identificate	Strutture in muratura						
			A tessitura irregolare e di cattiva qualità (Pietrame non squadrato, ciottoli,...)		A tessitura regolare e di buona qualità (Blocchi; mattoni; pietra squadrata,...)		Pilastri isolati	Mista	Rinforzata
			Senza catene o cordoli	Con catene o cordoli	Senza catene o cordoli	Con catene o cordoli			
		A	B	C	D	E	F	G	H
1	Non Identificate	<input type="radio"/>	<input type="checkbox"/>	<input type="checkbox"/>	<input type="checkbox"/>	<input type="checkbox"/>	SI	<input type="checkbox"/>	<input type="checkbox"/>
2	Volte senza catene	<input type="checkbox"/>	<input type="checkbox"/>	<input type="checkbox"/>	<input type="checkbox"/>	<input type="checkbox"/>	<input type="radio"/>	G1	H1
3	Volte con catene	<input type="checkbox"/>	<input type="checkbox"/>	<input type="checkbox"/>	<input type="checkbox"/>	<input type="checkbox"/>		<input type="checkbox"/>	<input type="checkbox"/>
4	Travi con soletta deformabile (travi in legno con semplice tavolato, travi e voltine,...)	<input type="checkbox"/>	<input type="checkbox"/>	<input type="checkbox"/>	<input type="checkbox"/>	<input type="checkbox"/>	NO	G2	H2
5	Travi con soletta semirigida (travi in legno con doppio tavolato, travi e tavelloni,...)	<input type="checkbox"/>	<input type="checkbox"/>	<input type="checkbox"/>	<input type="checkbox"/>	<input type="checkbox"/>	<input checked="" type="checkbox"/>	<input type="checkbox"/>	<input type="checkbox"/>
6	Travi con soletta rigida (solai di c.a., travi ben collegate a solette di c.a,...)	<input type="checkbox"/>	<input checked="" type="checkbox"/>	<input type="checkbox"/>	<input type="checkbox"/>	<input checked="" type="checkbox"/>		G3	H3

Altre strutture			
Telai in c.a.	<input type="checkbox"/>		
Pareti in c. a.	<input type="checkbox"/>		
Telai in acciaio	<input type="checkbox"/>		
REGOLARITA'	Non regolare	Regolare	
	A	B	
1	Forma pianta ed elevazione	<input type="radio"/>	<input type="radio"/>
2	Disposizione tamponature	<input type="radio"/>	<input type="radio"/>

Copertura

1	<input type="radio"/> Spingente pesante
2	<input checked="" type="checkbox"/> Non spingente pesante
3	<input type="radio"/> Spingente leggera
4	<input type="radio"/> Non spingente leggera



SEZIONE 4 Danni ad ELEMENTI STRUTTURALI e provvedimenti d

Livello - estensione Componente strutturale - Danno preesistente		DANNO ⁽¹⁾									Nullo
		D4-D5 Gravissimo			D2-D3 Medio grave			D1 Leggero			
		> 2/3	1/3 - 2/3	< 1/3	> 2/3	1/3 - 2/3	< 1/3	> 2/3	1/3 - 2/3	< 1/3	
		A	B	C	D	E	F	G	H	I	
1	Strutture verticali	<input type="checkbox"/>	<input type="checkbox"/>	<input type="checkbox"/>	<input type="checkbox"/>	<input type="checkbox"/>	<input checked="" type="checkbox"/>	<input type="checkbox"/>	<input type="checkbox"/>	<input checked="" type="checkbox"/>	<input type="radio"/>
2	Solai	<input type="checkbox"/>	<input type="checkbox"/>	<input type="checkbox"/>	<input type="checkbox"/>	<input type="checkbox"/>	<input checked="" type="checkbox"/>	<input type="checkbox"/>	<input type="checkbox"/>	<input type="checkbox"/>	<input type="radio"/>
3	Scale	<input type="checkbox"/>	<input type="checkbox"/>	<input type="checkbox"/>	<input type="checkbox"/>	<input type="checkbox"/>	<input type="checkbox"/>	<input type="checkbox"/>	<input checked="" type="checkbox"/>	<input type="checkbox"/>	<input type="radio"/>
4	Copertura	<input type="checkbox"/>	<input type="checkbox"/>	<input type="checkbox"/>	<input type="checkbox"/>	<input type="checkbox"/>	<input type="checkbox"/>	<input type="checkbox"/>	<input type="checkbox"/>	<input type="checkbox"/>	<input checked="" type="radio"/>
5	Tamponature-tramezzi	<input type="checkbox"/>	<input type="checkbox"/>	<input checked="" type="checkbox"/>	<input type="checkbox"/>	<input type="checkbox"/>	<input checked="" type="checkbox"/>	<input type="checkbox"/>	<input type="checkbox"/>	<input checked="" type="checkbox"/>	<input type="radio"/>
6	Danno preesistente	<input type="checkbox"/>	<input type="checkbox"/>	<input type="checkbox"/>	<input type="checkbox"/>	<input type="checkbox"/>	<input type="checkbox"/>	<input type="checkbox"/>	<input type="checkbox"/>	<input type="checkbox"/>	<input checked="" type="radio"/>

(1) - Di ogni livello di danno indicare l'estensione solo se esso è presente. Se l'elemento indicato non

Livello - estensione Componente strutturale - Danno preesistente		PROVEDIMENTI DI P.I. ESEGUITI					
		Nessuno	Demolizioni	Cerchiature e/o tiranti	Riparazione	Puntelli	Trasenne e protezione passaggi
		A	B	C	D	E	F
1	Strutture verticali	<input type="radio"/>	<input type="checkbox"/>	<input type="checkbox"/>	<input type="checkbox"/>	<input checked="" type="checkbox"/>	<input type="checkbox"/>
2	Solai	<input type="radio"/>	<input type="checkbox"/>	<input type="checkbox"/>	<input type="checkbox"/>	<input checked="" type="checkbox"/>	<input type="checkbox"/>
3	Scale	<input type="radio"/>	<input type="checkbox"/>	<input type="checkbox"/>	<input type="checkbox"/>	<input checked="" type="checkbox"/>	<input type="checkbox"/>
4	Copertura	<input checked="" type="checkbox"/>	<input type="checkbox"/>	<input type="checkbox"/>	<input type="checkbox"/>	<input type="checkbox"/>	<input type="checkbox"/>
5	Tamponature-tramezzi	<input checked="" type="checkbox"/>	<input type="checkbox"/>	<input type="checkbox"/>	<input type="checkbox"/>	<input type="checkbox"/>	<input type="checkbox"/>
6	Danno preesistente						

(1) - Di ogni livello di danno della riga non è danneggiato campire **Nullo**.

Sezione 4: Danni ad elementi strutturali e provvedimenti (P.I.) eseguiti

Strutture verticali

D1

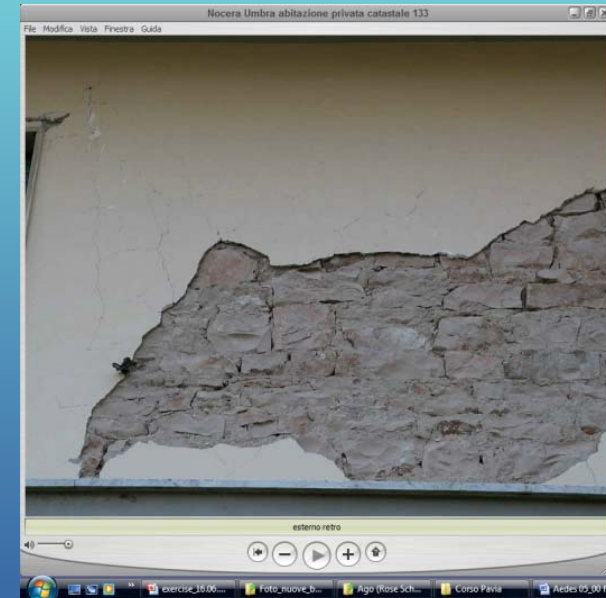

D3

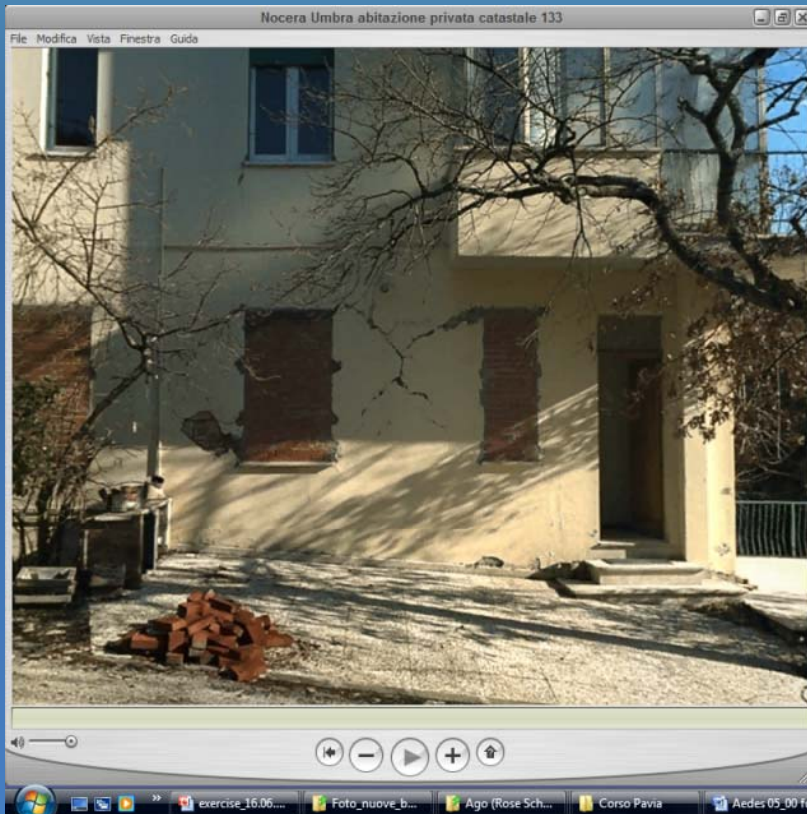

D2-D3

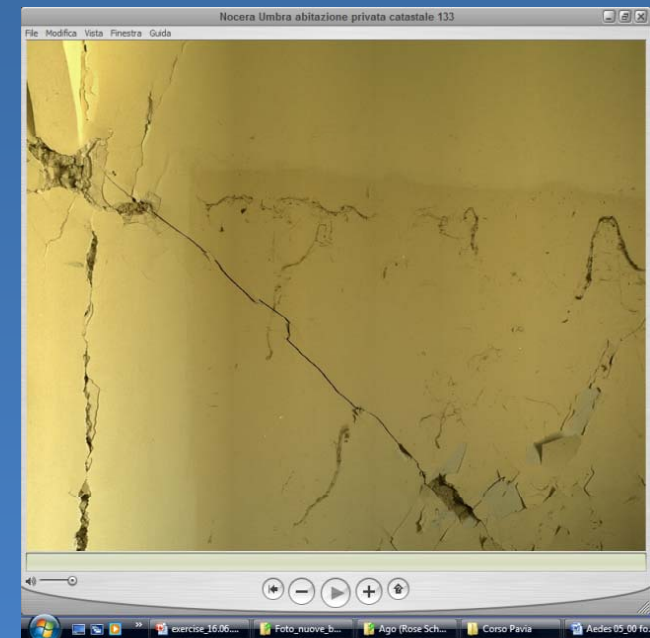

Sezione 4: Danni ad elementi strutturali e provvedimenti (P.I.) eseguiti

Solai, scale e copertura



D3

D0

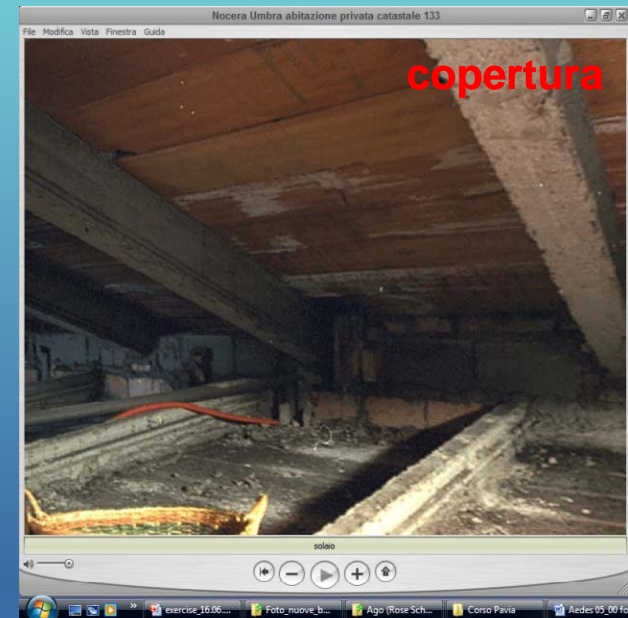

D1

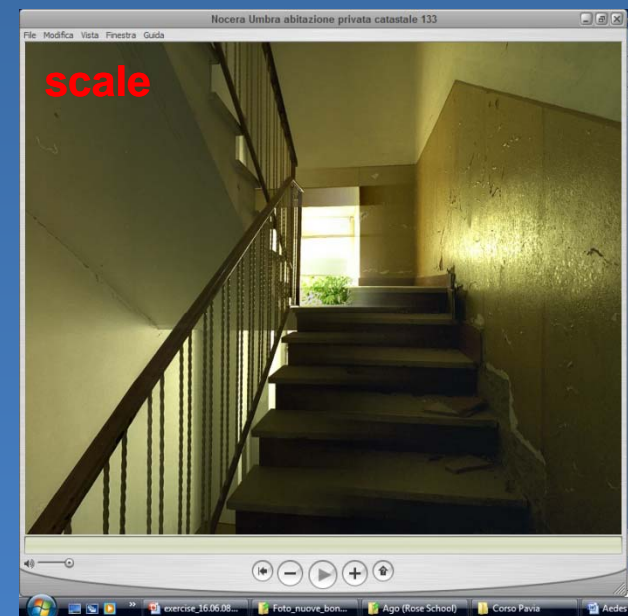

Tamponature-tramezzi

D1

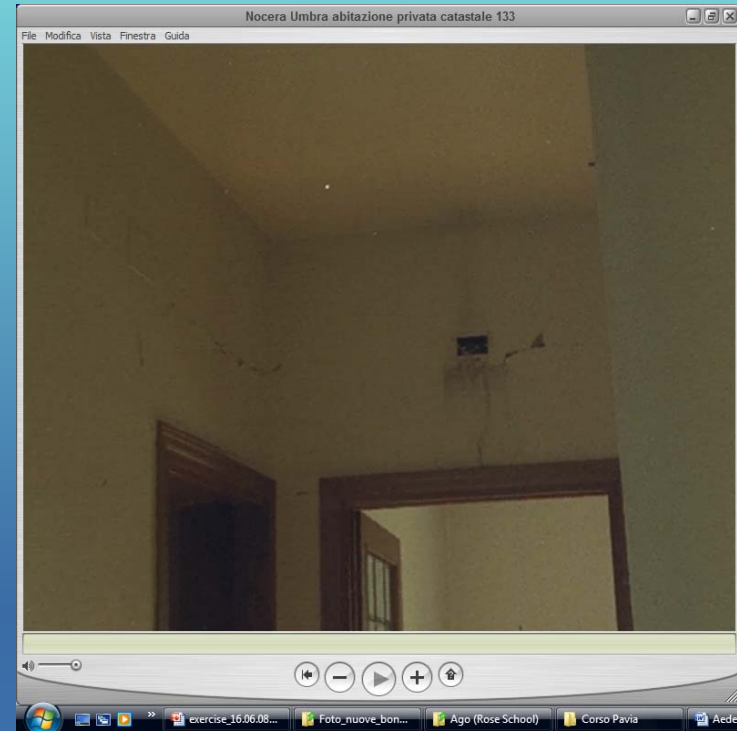

D3

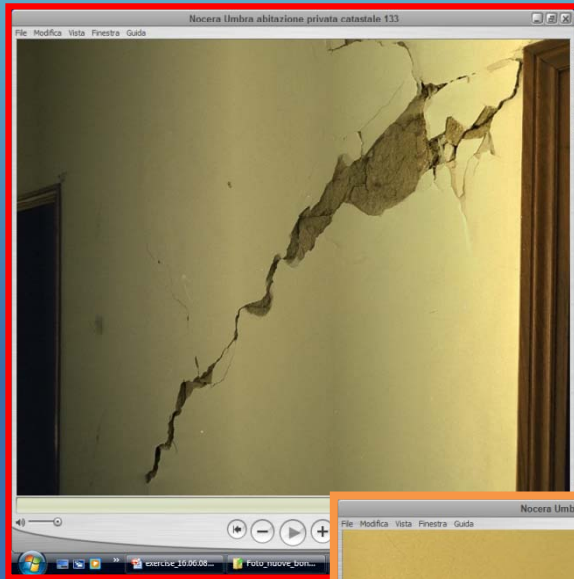

D4

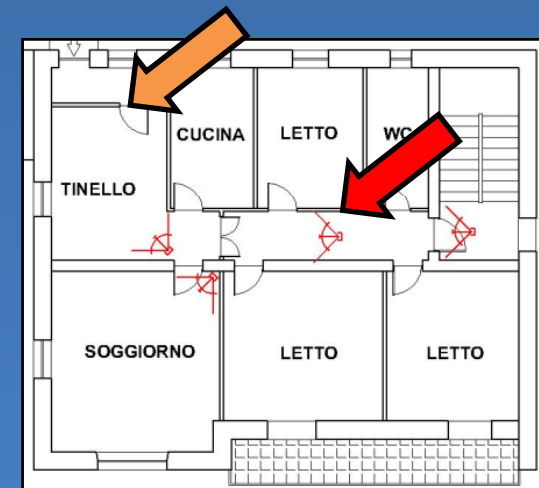
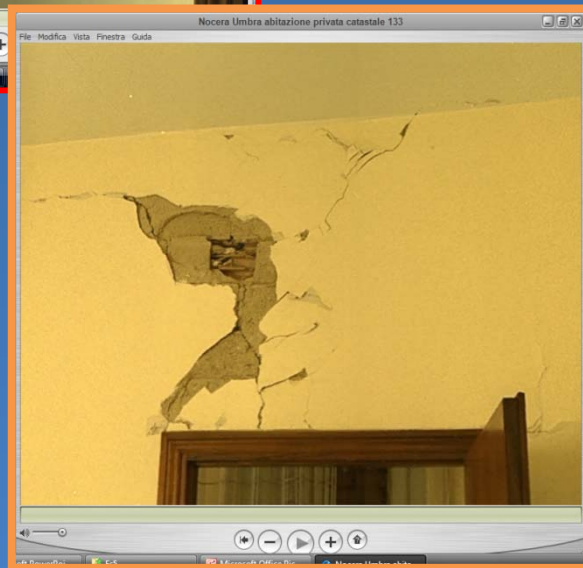

SEZIONE 5 Danni ad ELEMENTI NON STRUTTURALI e provvedimenti di pronto intervento eseguiti

Tipo di danno	PRESENZA DANNO	PROVVEDIMENTI DI P.I. ESEGUITI					
		Nessuno	Rimozione	Puntelli	Riparazione	Divieto di accesso	Trasenne e protezione passaggi
		A	B	C	D	E	F
1 Distacco intonaci, rivestimenti, controsoffitti...	<input checked="" type="radio"/>	<input checked="" type="radio"/>	<input type="checkbox"/>	<input type="checkbox"/>	<input type="checkbox"/>	<input type="checkbox"/>	<input type="checkbox"/>
2 Caduta tegole, comignoli...	<input type="radio"/>	<input type="radio"/>	<input type="checkbox"/>	<input type="checkbox"/>	<input type="checkbox"/>	<input type="checkbox"/>	<input type="checkbox"/>
3 Caduta cornicioni, parapetti...	<input type="radio"/>	<input type="radio"/>	<input type="checkbox"/>	<input type="checkbox"/>	<input type="checkbox"/>	<input type="checkbox"/>	<input type="checkbox"/>
4 Caduta altri oggetti interni o esterni	<input type="radio"/>	<input type="radio"/>	<input type="checkbox"/>	<input type="checkbox"/>	<input type="checkbox"/>	<input type="checkbox"/>	<input type="checkbox"/>
5 Danno alla rete idrica, fognaria o termoidraulica	<input type="radio"/>	<input type="radio"/>			<input type="checkbox"/>	<input type="checkbox"/>	<input type="checkbox"/>
6 Danno alla rete elettrica o del gas	<input type="radio"/>	<input type="radio"/>			<input type="checkbox"/>	<input type="checkbox"/>	<input type="checkbox"/>

SEZIONE 6 Pericolo ESTERNO indotto da altre costruzioni e provvedimenti di p.i. eseguiti

Causa potenziale	PERICOLO SU			PROVVEDIM. DI P.I. ESEGUITI	
	Edificio	Via d'accesso	Vie interne	Divieto di accesso	Trasenne e protez. passaggi
	A	B	C	D	E
1 Crolli o cadute da altre costruzioni	<input type="checkbox"/>	<input type="checkbox"/>	<input type="checkbox"/>	<input type="checkbox"/>	<input type="checkbox"/>
2 Rottura di reti di distribuzione	<input type="checkbox"/>	<input type="checkbox"/>	<input type="checkbox"/>	<input type="checkbox"/>	<input type="checkbox"/>

SEZIONE 7 Terreno e fondazioni

MORFOLOGIA DEL SITO				DISSESTI (in atto o temibili): <input type="checkbox"/> Versanti incombenti <input checked="" type="checkbox"/> Terreno di fondazione			
1 <input type="radio"/> Cresta	2 <input type="radio"/> Pendio forte	3 <input checked="" type="radio"/> Pendio leggero	4 <input type="radio"/> Pianura	A <input checked="" type="radio"/> Assenti	B <input type="radio"/> Generati dal sisma	C <input type="radio"/> Acuti dal sisma	D <input type="radio"/> Preesistenti

Distacco di intonaci

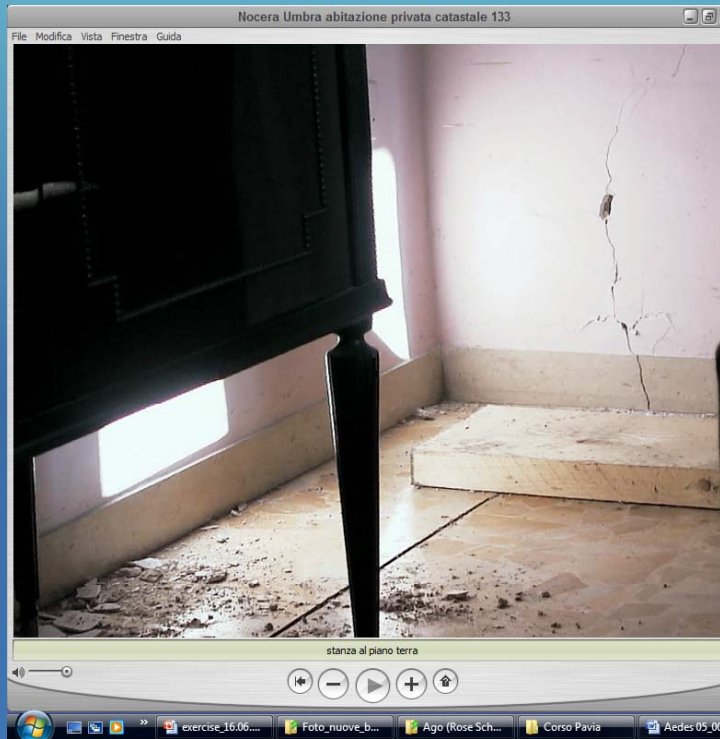

SEZIONE 8 Giudizio di agibilità

<i>Valutazione del rischio</i>					<i>Esito di agibilità</i>		
RISCHIO	STRUTTURALE (Sez. 3 e 4)	NON STRUTTURALE (Sez. 5)	ESTERNO (sez. 6)	GEOTECNICO (sez. 7)	A	B	C
BASSO	<input type="radio"/>	<input type="radio"/>	<input checked="" type="radio"/>	<input checked="" type="radio"/>	<input type="radio"/>	<input type="radio"/>	<input checked="" type="radio"/>
BASSO CON PROVVEDIMENTI	<input type="radio"/>	<input checked="" type="radio"/>	<input type="radio"/>	<input type="radio"/>	<input type="radio"/>	<input type="radio"/>	<input type="radio"/>
ALTO	<input checked="" type="radio"/>	<input type="radio"/>	<input type="radio"/>	<input type="radio"/>	<input type="radio"/>	<input checked="" type="radio"/>	<input type="radio"/>

A	Edificio AGIBILE	<input type="radio"/>
B	Edificio TEMPORANEAMENTE INAGIBILE (tutto o parte) ma AGIBILE con provvedimenti di pronto intervento (1)	<input type="radio"/>
C	Edificio PARZIALMENTE INAGIBILE (1)	<input checked="" type="radio"/>
D	Edificio TEMPORANEAMENTE INAGIBILE da rivedere con approfondimento	<input type="radio"/>
E	Edificio INAGIBILE	<input checked="" type="radio"/>
F	Edificio INAGIBILE per rischio esterno (1)	<input type="radio"/>

(1) riportare nella colonna argomento della Sez. 9 l'esito e nelle annotazioni le parti di edificio inagibili (esiti B, C) e le cause di rischio esterno (esito F)

Sull'accuratezza della visita	1 <input type="radio"/> Solo dall'esterno	4 <input type="radio"/> Non eseguito per:	a <input type="radio"/> Sopralluogo rifiutato (SR)	b <input type="radio"/> Rudere (RU)	c <input type="radio"/> Demolito (DM)
	2 <input type="radio"/> Parziale		d <input type="radio"/> Proprietario non trovato (NT)	e <input type="radio"/> Altro (AL)
	3 <input checked="" type="radio"/> Completa (> 2/3)			

Provvedimenti di pronto intervento di rapida realizzazione, limitati (*) o estesi ()**

*	**	PROVVEDIMENTI DI P.I. SUGGERITI	*	**	PROVVEDIMENTI DI P.I. SUGGERITI
1	<input type="checkbox"/>	Messa in opera di cerchiature o tiranti	7	<input type="checkbox"/>	Rimozione di cornicioni, parapetti, aggetti
2	<input type="checkbox"/>	Riparazione danni leggeri alle tamponature e tramezzi	8	<input type="checkbox"/>	Rimozione di altri oggetti interni o esterni
3	<input type="checkbox"/>	Riparazione copertura	9	<input type="checkbox"/>	Transennature e protezione passaggi
4	<input type="checkbox"/>	Puntellatura di scale	10	<input type="checkbox"/>	Riparazioni delle reti degli impianti
5	<input type="checkbox"/>	Rimozione di intonaci, rivestimenti, controsoffittature	11	<input type="checkbox"/>	
6	<input type="checkbox"/>	Rimozione di tegole, comignoli, parapetti	12	<input type="checkbox"/>	